

PARCELA 01

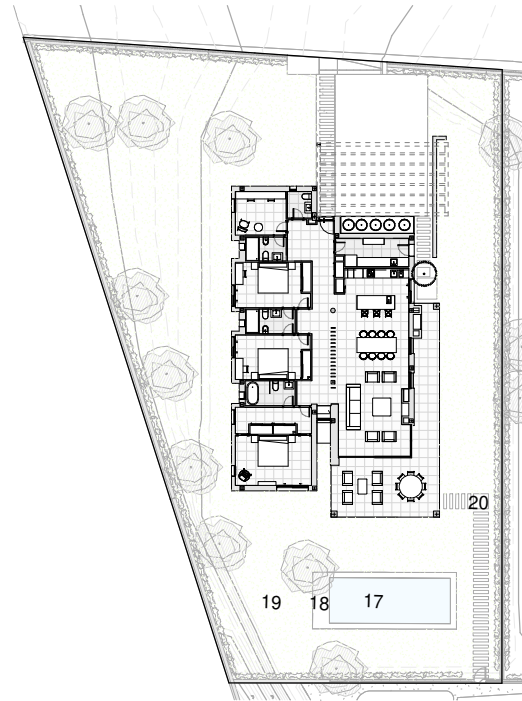

|  |                           |         |
|--|---------------------------|---------|
| <b>SUPERFICIE TOTAL PARCELA:</b>                 |                           | 1026,47 |
| <b>SUPERFICIE ÚTIL CERRADA</b>                   |                           |         |
| 01   | SALÓN-COMEDOR             | 45,45   |
| 02   | COCINA                    | 12,77   |
| 03   | LAVANDERÍA                | 8,68    |
| 04   | VESTÍBULO DE ENTRADA      | 8,09    |
| 05   | DISTRIBUIDOR              | 17,69   |
| 06   | DORMITORIO 1              | 16,56   |
| 07   | VESTIDOR                  | 8,78    |
| 08   | DORMITORIO 2              | 14,47   |
| 09   | DORMITORIO 3              | 14,87   |
| 10   | ESTUDIO                   | 9,69    |
| 11   | BAÑO 1                    | 5,40    |
| 12   | BAÑO 2                    | 5,30    |
| 13   | BAÑO 3                    | 4,28    |
| 14   | ASEO                      | 2,79    |
| SUPERFICIE ÚTIL TOTAL CERRADA                    |                           | 174,82  |
| <b>SUPERFICIE ÚTIL ABIERTA</b>                   |                           |         |
| 15   | PORCHE                    | 45,58   |
| SUPERFICIE ÚTIL TOTAL ABIERTA                    |                           | 45,58   |
| <b>SUPERFICIE CONSTRUIDA CERRADA:</b>            |                           | 206,82  |
| <b>SUPERFICIE CONSTRUIDA ABIERTA:</b>            |                           | 45,46   |
| <b>SUPERFICIE CONSTRUIDA TOTAL:</b>              |                           | 252,28  |
| <b>SUPERFICIE ESPACIOS EXTERIORES PRIVATIVOS</b> |                           |         |
| 16   | PÉRGOLA DE ACCESO         | 36,40   |
| 17   | PISCINA                   | 24,00   |
| 18   | PLAYA PISCINA             | 12,12   |
| 19   | ZONA VERDE                | 675,48  |
| 20   | ZONA EXTERIOR PAVIMENTADA | 26,19   |
| SUPERFICIE TOTAL EXTERIORES PRIVATIVOS           |                           | 774,19  |

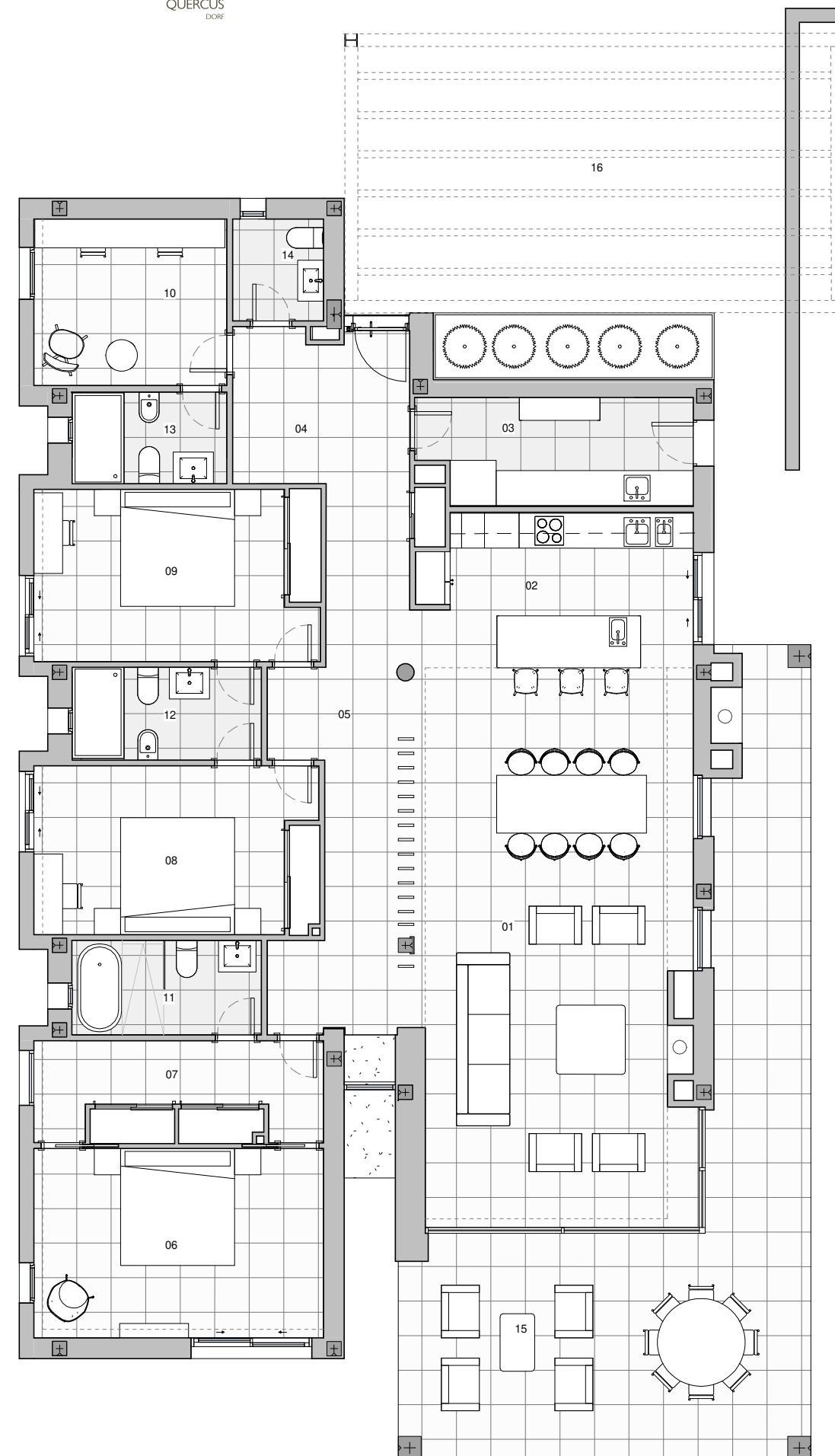
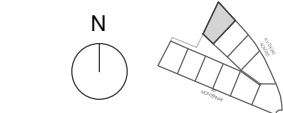

ESTA DOCUMENTACIÓN GRÁFICA ES UNA RECREACIÓN DE LA VIVIENDA QUE LA REFLEJA FIELMENTE EN CUANTO A SU CONTINENTE. EL EQUIPAMIENTO DE TODAS LAS ESTANCIAS DE LA VIVIENDA SERÁ EL QUE CONSTA EN LA MEMORIA DE CALIDADES O EL QUE ALTERNATIVAMENTE ELIJA EL CLIENTE DE ENTRE LOS QUE SE OFERTAN, PREVIA ACEPTACIÓN DE PRESUPUESTO POR CLIENTE, PARA LA PERSONALIZACIÓN Y ELECCIÓN DE MATERIALES DE LA VIVIENDA. LA PISCINA SERÁ OFERTADA COMO EXTRA DE LA VIVIENDA PREVIA ACEPTACIÓN DE PRESUPUESTO POR EL CLIENTE.